



MODELLO 730/2017 redditi 2016

Mod. N. 1/1

dichiarazione semplificata dei contribuenti che si avvalgono dell'assistenza fiscale

UPGB00-0000000999

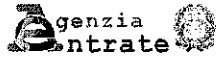

CONTRIBUENTE		Dichiarante	<input checked="" type="checkbox"/>	Coniuge dichiarante	<input type="checkbox"/>	Dichiarazione congiunta	<input type="checkbox"/>	Rappresentante o tutore	<input type="checkbox"/>
CODICE FISCALE DEL CONTRIBUENTE (obbligatorio)		Soggetto fiscalmente 730 integrativo: 730 senza a carico di altri (vedere istruzioni)			Situazioni particolari		Quadro K	CODICE FISCALE DEL RAPPRESENTANTE O TUTORE	
CCCLDA51E26E256V									
COGNOME (per le donne indicare il cognome da nubile)		NOME			SESSO (M o F)				
CACCIAMANI		ALDO			M				
DATA DI NASCITA		COMUNE (o Stato estero) DI NASCITA			PROVINCIA (sigla)		TUTELATO/A MINORE		
GIORNO MESE ANNO		GUBBIO			PG		<input type="checkbox"/>		
26 05 1951									
RESIDENZA ANAGRAFICA		COMUNE			PROVINCIA (sigla)		C.A.P.		
TIPOLOGIA (Via, piazza, ecc.)		INDIRIZZO			NUM. CIVICO				
Da compilare solo se variata dal 1/1/2016 alla data di presentazione della dichiarazione		FRAZIONE			DATA DELLA VARIAZIONE		Dichiarazione presentata per la prima volta		
TELEFONO E POSTA ELETTRONICA		CELLULARE			INDIRIZZO DI POSTA ELETTRONICA				
TELEFONO PREFISSO NUMERO		3315877202							
0799271517									
DOMICILIO FISCALE AL 01/01/2016		COMUNE			PROVINCIA (sigla)		Casi particolari add. regionale		
GUBBIO (E256)					PG		<input type="checkbox"/>		
DOMICILIO FISCALE AL 01/01/2017		COMUNE			PROVINCIA (sigla)		FUSIONE COMUNI		
							<input type="checkbox"/>		

FAMILIARI A CARICO

BARRARE LA CASELLA	CODICE FISCALE (Il codice del coniuge va indicato anche se non fiscalmente a carico)	MESI A CARICO	MINORE DI 3 ANNI	%	DETRAZIONE 100% AFFIDAMENTO FIGLI	PERCENTUALE ULTERIORE DETRAZIONE PER FAMIGLIE CON AUMENTO 4 FIGLI	NUMERO FIGLI IN AFFIDO PREADOTTIVO A CARICO DEL CONTRIBUENTE
<input checked="" type="checkbox"/> C = Coniuge	TRNNNT53M51E256P	12					
<input type="checkbox"/> F1 = Primo figlio							
<input type="checkbox"/> F = Figlio							
<input type="checkbox"/> A = Altro							
<input type="checkbox"/> D = Figlio con disabilità							

DATI DEL SOSTITUTO D'IMPOSTA CHE EFFETTUERA IL CONGUAGLIO Dichiarazione congiunta: compilare solo nel modello del dichiarante

COGNOME o NOME o DENOMINAZIONE		CODICE FISCALE		COMUNE	
ISTITUTO NAZIONALE DELLA PREVIDENZA SOC		80078750587 - 0000		ROMA	
PROV.	TIPOLOGIA (Via, piazza, ecc.)	INDIRIZZO		NUM. CIVICO	C.A.P.
RM	VIA	CIRO IL GRANDE		21	00144
FRAZIONE		NUMERO DI TELEFONO / FAX		INDIRIZZO DI POSTA ELETTRONICA	
				CODICE SEDE	
				<input type="checkbox"/>	

FIRMA DELLA DICHIARAZIONE

N. modelli compilati	1	Barrare la casella per richiedere di essere informato direttamente dal soggetto che presta l'assistenza fiscale di eventuali comunicazioni dell'Agenzia delle Entrate	<input type="checkbox"/>	FIRMA DEL CONTRIBUENTE	CACCIAMANI ALDO
Con l'apposizione della firma si esprime anche il consenso al trattamento dei dati sensibili indicati nella dichiarazione					

QUADRO A REDDITI DEI TERRENI

N. ORD.	REDDITO DOMINICALE	TITOLO	REDDITO AGRARIO	POSSESSO		CANONE DI AFFITTO IN REGIME VINCOLISTICO	GASL PARTICOLARI	CONTINUAZIONE (stesso terreno figo precedente)	M/U NON DOVUTA	COLTIVATORE DIRETTO O IAF
				GIORNI	%					
A1	1,00	1	1,00	365	50,00	,00		<input type="checkbox"/>	X	
A2	11,00	1	17,00	365	100,00	,00		<input type="checkbox"/>	X	
A3	,00		,00			,00		<input type="checkbox"/>		
A4	,00		,00			,00		<input type="checkbox"/>		
A5	,00		,00			,00		<input type="checkbox"/>		
A6	,00		,00			,00		<input type="checkbox"/>		

QUADRO B REDDITI DEI FABBRICATI E ALTRI DATI**SEZIONE I - REDDITI DEI FABBRICATI**

1	RENDITA	2 UTILIZZO	3 POSSESSO		5 CODICE CANONE	6 CANONE DI LOCAZIONE	7 CASI PARTICOLARI	8 CONTINUAZIONE (stesso immobile rigo precedente)	9 CODICE COMUNE	10 CEDOLARE SECCA	11 CASI PARTICOLARI IMU
			GIORNI	%							
B1	43,00	5	365	100,00			<input type="checkbox"/>	E256			
B2	430,00	1	365	100,00			<input type="checkbox"/>	E256			
B3	104,00	9	365	50,00			<input type="checkbox"/>	E256			
B4	604,00	2	365	50,00			<input type="checkbox"/>	E256		3	
B5	,00						<input type="checkbox"/>				
B6	,00						<input type="checkbox"/>				
B7	,00						<input type="checkbox"/>				

SEZIONE II - DATI RELATIVI AI CONTRATTI DI LOCAZIONE

1 N. rigo Sezione I	2 Mod. n.	3 DATA	4 ESTREMI DI REGISTRAZIONE DEL CONTRATTO		6 CODICE UFFICIO	7 CODICE IDENTIFICATIVO DEL CONTRATTO	8 Contratti non superiori 30 gg	9 Anno di presentazione dichiarazione ICI/IMU	10 Stato di emergenza
			SERIE	NUMERO E SOTTONUMERO					
B11									
B12									
B13									

QUADRO C REDDITI DI LAVORO DIPENDENTE E ASSIMILATI**SEZIONE I - REDDITI DI LAVORO DIPENDENTE E ASSIMILATI**

1	2	3	4	5	6	7	8	9	10	11	12	13 Casi particolari		
												14	15	
C1	1		29.323,00	C2			,00	C3						
<i>Somme per premi di risultato</i>														
C4			,00		,00		,00							
C5 PERIODO DI LAVORO - giorni per i quali spettano le detrazioni (punti 6 e 7 CU 2017)						Lavoro dipendente	Pensione							
										3	6	5		

SEZIONE II - ALTRI REDDITI ASSIMILATI A QUELLI DI LAVORO DIPENDENTE

1	2	3	4	5	6	7	8	9	10
C6	Assegno del coniuge	846,00	C7	Assegno del coniuge	,00	C8	Assegno del coniuge	,00	

SEZIONE III - RITENUTE IRPEF E ADDIZIONALE REGIONALE ALL'IRPEF

1	2	3	4	5	
C9	RITENUTE IRPEF (punto 21 CU 2017)	5.605,00	C10	RITENUTE ADD.LE REGIONALE (punto 22 CU 2017)	429,00

SEZIONE IV - RITENUTE ADDIZIONALE COMUNALE ALL'IRPEF

1	2	3	4	5	6			
C11	RITENUTE ACCONTO ADD.LE COMUNALE 2016 (punto 26 CU 2017)	70,00	C12	RITENUTE SALDO ADD.LE COMUNALE 2016 (punto 27 CU 2017)	164,00	C13	RITENUTE ACCONTO ADD.LE COMUNALE 2017 (punto 29 CU 2017)	70,00

SEZIONE V - BONUS IRPEF

1	2	3	4	5	6	7	8	
C14	CODICE BONUS (punto 391 CU 2017)	BONUS EROGATO (punto 392 CU 2017)	,00	TIPOLOGIA ESENZIONE	PARTE REDDITO ESENTE	,00	QUOTA 1PH	,00

SEZIONE VI - ALTRI DATI

1	2	3	4	
C15	REDDITO AL NETTO DEL CONTRIBUTO PENSIONI (punto 443 CU 2017)	,00	CONTRIBUTO DI SOLIDARIETA' TRATTENUTO (punto 451 CU 2017)	,00

QUADRO D ALTRI REDDITI**SEZIONE I - REDDITI DI CAPITALE, LAVORO AUTONOMO E REDDITI DIVERSI**

1	2	3	4	5	6	7	8	9	10
D1	UTILI ED ALTRI PROVENTI EQUIPARATI		,00	D2	ALTRI REDDITI DI CAPITALE		,00		,00
D3	REDDITI DERIVANTI DA ATTIVITA' ASSIMILATE AL LAVORO AUTONOMO						,00		,00
D4	REDDITI DIVERSI						,00	SPESA	,00
D5	REDDITI DERIVANTI DA ATTIVITA' OCCASIONALE O DA OBBLIGHI DI FARE, NON FARE E PERMETTERE						,00		,00

SEZIONE II - REDDITI SOGGETTI A TASSAZIONE SEPARATA

1	2	3	4	5	6	7	8		
								9	10
D6	Redditi percepiti da eredi e legatari				,00		,00		,00
D7	Imposte ed oneri (riborsali nel 2016 e altri redditi a tassazione separata)				,00		,00		,00

QUADRO E ONERI E SPESE**SEZIONE I - SPESE PER LE QUALI SPETTA LA DETRAZIONE D'IMPOSTA DEL 19% o 26%**

E1	SPESE SANITARIE <small>Spese patologiche esenti</small>	1	Spese patologiche esenti	2	Spese sanitarie	276,00	E6	SPESE SANITARIE RATEIZZATE IN PRECEDENZA	Numero rata		,00
E2	SPESE SANITARIE PER FAMILIARI NON A CARICO AFFETTI DA PATOLOGIE ESENTI		Rateazione (datata la casella)			,00	E7	INTERESSI PER MUTUI IPOTECARI PER L'ACQUISTO DELL'ABITAZIONE PRINCIPALE			,00
E3	SPESE SANITARIE PER PERSONE CON DISABILITA'					,00	E8	ALTRE SPESE <small>vedi elenco Codici spesa nella Tabella delle istruzioni</small>	CODICE SPESA 36		57,00
E4	SPESE VEICOLI PER PERSONE CON DISABILITA'		Numero rata			,00	E9	ALTRE SPESE	CODICE SPESA		,00
E5	SPESE PER L'ACQUISTO DI CANI GUIDA					,00	E10	ALTRE SPESE	CODICE SPESA		,00
E14	SPESE PER CANONI DI LEASING	1	Data stipula leasing	2	Numero anni		3	Importo canone di leasing	4	Prezzo di riscatto	,00

SEZIONE II - SPESE E ONERI PER I QUALI SPETTA LA DEDUZIONE DAL REDDITO COMPLESSIVO

E21	CONTRIBUTI PREVIDENZIALI ED ASSISTENZIALI					,00	Contributi per previdenza complementare							
E22	ASSEGNO AL CONIUGE <small>Codice fiscale del coniuge</small>	1		2		,00	E27	DEDUCIBILITA' ORDINARIA	1	Dedotti dal sostituto	2	Non dedotti dal sostituto		
E23	CONTRIBUTI PER ADDETTI AI SERVIZI DOMESTICI E FAMILIARI					,00	E28	LAVORATORI DI PRIMA OCCUPAZIONE			,00	,00		
E24	EROGAZIONI LIBERALI A FAVORE DI ISTITUZIONI RELIGIOSE					,00	E29	FONDI IN SQUILIBRIO FINANZIARIO			,00	,00		
E25	SPESE MEDICHE E DI ASSISTENZA DI PERSONE CON DISABILITA'					,00	E30	FAMILIARI A CARICO			,00	,00		
E26	ALTRI ONERI DEDUCIBILI		CODICE	1	2	,00	E31	FONDO PENSIONE NEGOZIALE DIPENDENTI PUBBLICI	1	Dedotti dal sostituto	2	Quota TFR	3	Non dedotti dal sostituto
E32	SPESE PER ACQUISTO O COSTRUZIONE DI ABITAZIONI DATE IN LOCAZIONE		1	2	3	,00	4	Importo canone di leasing	5	Prezzo di riscatto	6	Importo canone di leasing	7	Prezzo di riscatto
E33	RESTITUZIONE SOMME AL SOGGETTO EROGATORE		Somme restituite nell'anno	1	Residue precedenti dichiarazioni	2	3	Importo canone di leasing	4	Prezzo di riscatto	5	Prezzo di riscatto	6	Prezzo di riscatto

SEZIONE III A - SPESE PER INTERVENTI DI RECUPERO DEL PATRIMONIO EDILIZIO (DETRAZIONE DEL 36%, 50% o 65%)

E41	ANNO 2015	2012 (2013-2016 antisismico)	CODICE FISCALE	Interventi particolari	Acquisto, eredita' o donazione	Numero rata	IMPORTO SPESA	N. d'ordine immobile
E42						2	3.965,00	1
E43							,00	

SEZIONE III B - DATI CATASTALI IDENTIFICATIVI DEGLI IMMOBILI E ALTRI DATI PER FRUIRE DELLA DETRAZIONE

E51	N. ord. immobile	Condominio	CODICE COMUNE	TU	SEZ. URB./COMUNE CATAST.	FOLGIO	PARTICELLA	SUBALTERNO
E52	1		E 2 5 6	U		1 9 4	2	2
E53	ALTRI DATI N. d'ordine immobile	CONDOMINIO	CONDUTTORE (estremi registrazione contratti) DATA	SERIE E SOTTONUMERO	CODICE IDENTIFICATIVO DEL CONTRATTO	DOMANDA ACCATASTAMENTO DATA	NUMERO	PROVINCIA/UFFICIO AGENZIA ENTRATE

SEZIONE III C - SPESE PER L'ARREDO DEGLI IMMOBILI E IVA PER ACQUISTO ABITAZIONE CLASSE A o B (DETRAZIONE DEL 50%)

E57	SPESE ARREDO IMMOBILI RISTRUTTURATI	NUMERO RATA	SPESE ARREDO IMMOBILE	NUMERO RATA	SPESE ARREDO IMMOBILE			
E58	SPESE ARREDO IMMOBILI GIOVANI COPPIE	NUMERO RATA	SPESE ARREDO IMMOBILE	NUMERO RATA	SPESE ARREDO IMMOBILE			
E59	IVA PER ACQUISTO ABITAZIONE CLASSE ENERGETICA A o B	NUMERO RATA	IMPORTO IVA PAGATA					

SEZIONE IV - SPESE PER INTERVENTI DI RISPARMIO ENERGETICO (DETRAZIONE DEL 55% o 65%)

E61	TIPO INTERVENTO	ANNO	PERIODO 2013	CASI PARTICOLARI	PERIODO 2008 Rideterminazione rate	RATEAZIONE	NUMERO RATA	IMPORTO SPESA
E62								,00

SEZIONE V - DETRAZIONE PER GLI INQUILINI CON CONTRATTO DI LOCAZIONE

E71	INQUILINI DI ALLOGGI ADIBITI AD ABITAZIONE PRINCIPALE	TIPOLOGIA	GIORNI	PERCENTUALE	E72	LAVORATORI DIPENDENTI CHE TRASFERISCONO LA RESIDENZA PER MOTIVI DI LAVORO	GIORNI	PERCENTUALE
-----	---	-----------	--------	-------------	-----	---	--------	-------------

SEZIONE VI - ALTRE DETRAZIONI D'IMPOSTA

E81	DETRAZIONE PER SPESE DI MANTENIMENTO DEI CANI GUIDA <small>(Barrare la casella)</small>	E82	DETRAZIONE AFFITTO TERRENI AGRICOLI AI GIOVANI	E83	ALTRE DETRAZIONI	CODICE		,00
-----	--	-----	--	-----	------------------	--------	--	-----

QUADRO F ACCONTI, RITENUTE, ECCEDENZE E ALTRI DATI**SEZIONE I - ACCONTI IRPEF, ADDIZIONALE COMUNALE E CEDOLARE SECCA RELATIVI AL 2016 TRATTENUTI E/O VERSATI CON F24**

F1	Acconto IRPEF 2016	Prima rata	Seconda o unica rata	Acconto Addizionale Comunale 2016	Importo	Acconto cedolare secca 2016	Prima rata	Seconda o Unica rata
		.00	.00		.00		.00	.00

SEZIONE II - ALTRE RITENUTE SUBITE DIVERSE DA QUELLE INDICATE NEI QUADRI C E D

F2	Codice	IRPEF	Addizionale Regionale	Addizionale Comunale	Addizionale Regionale IRPEF attività sportive dilettantistiche	Addizionale Comunale IRPEF attività sportive dilettantistiche	IRPEF per lavori socialmente utili	Addizionale Regionale IRPEF per lavori socialmente utili
		.00	.00	.00	.00	.00	.00	.00

SEZIONE III-A - ECCEDENZE RISULTANTI DALLA PRECEDENTE DICHIARAZIONE

F3	IRPEF	di cui compensata in F24	imposta sostitutiva quadro RT	di cui compensata in F24	Cedolare secca	di cui compensata in F24
	.00	.00	.00	.00	.00	.00
	Codice Regione	Addizionale Regionale all'IRPEF	di cui già compensata in F24	Codice Comune	Addizionale Comunale all'IRPEF	di cui già compensata in F24
		.00	.00		.00	.00

SEZIONE III-B - ECCEDENZE RISULTANTI DA DICHIARAZIONI INTEGRATIVE A FAVORE PRESENTATE OLTRE L'ANNO SUCCESSIVO

F4	Anno	IRPEF	Imposta sostitutiva quadro RT	Cedolare secca	Codice Regione	Addizionale Regionale all'IRPEF	Codice Comune	Addizionale Comunale all'IRPEF	Imposta sostitutiva sulla produttività
		.00	.00	.00		.00		.00	.00

SEZIONE IV - RITENUTE E ACCONTI SOSPESI PER EVENTI ECCEZIONALI

F5	Eventi eccez.	IRPEF	Addiz. Regionale	Addiz. Comunale	Imposta sostitutiva premi di risultato	Cedolare secca	Contributo solidarietà
		.00	.00	.00	.00	.00	.00

SEZIONE V - MISURA DEGLI ACCONTI PER L'ANNO 2017 E RATEAZIONE DEL SALDO 2016

F6	Barrare la casella per non effettuare i versamenti di acconto IRPEF	Versamenti di acconto IRPEF in misura inferiore	200	Barrare la casella per non effettuare i versamenti di acconto addizionale comunale	Versamenti di acconto addizionale comunale in misura inferiore	Numero rate (in caso di dichiarazione congiunta indicare il dato solo nel modello del dichiarante)	2
	Barrare la casella per non effettuare i versamenti di acconto cedolare secca	Versamenti di acconto cedolare secca in misura inferiore			.00		

SEZIONE VI - SOGLIE DI ESENZIONE ADDIZIONALE COMUNALE (in presenza di condizioni non desumibili dal Mod. 730)

F7	Soglia esenzione saldo 2016	Esenzione totale/altre agevolazioni saldo 2016	F8	Soglia esenzione acconto 2017	Esenzione totale/altre agevolazioni acconto 2017
	.00			.00	

SEZIONE VII - DATI DA INDICARE NEL MOD. 730 INTEGRATIVO

F9	Importi rimborsati	IRPEF	Addizionale Regionale all'IRPEF	Addizionale Comunale all'IRPEF	Cedolare secca
		.00	.00	.00	.00
F10	Crediti utilizzati con il modello F24 per il versamento di altre imposte	Credito IRPEF	Credito Addizionale Regionale	Credito Addizionale Comunale	Credito cedolare secca
		.00	.00	.00	.00

SEZIONE VIII - ALTRI DATI

F11	Importi rimborsati dal sostituto	Ulteriore detrazione per figli	Detrazioni canoni locazione	F12	Restituzione fiscale	Restituzione straordinaria	F13	Pignoramento presso terzi	Ritenute
		.00	.00		.00	.00		.00	

QUADRO G CREDITI D'IMPOSTA**SEZIONE I - FABBRICATI**

G1	Credito riacquisto prima casa	residuo precedente dichiarazione	credito anno 2016	di cui compensato nel mod. F24	G2	Credito canoni di locazione non percepiti (vedere istruzioni)
		.00	.00	.00		.00

SEZIONE II - REINTEGRO ANTICIPAZIONI FONDI PENSIONE

G3	Anno anticipazione	Reintegro Totale/Parziale	Somma reintegrata	Residuo precedente dichiaraz.	Anno 2016	di cui compensato nel mod. F24
			.00		.00	.00

SEZIONE III - REDDITI PRODOTTI ALL'ESTERO

G4	Codice Stato estero	Anno	Raddito estero	imposta estera	Reddito complessivo
			.00	.00	.00
			imposta lorda	imposta netta	Credito utilizzato nelle precedenti dichiarazioni
			.00	.00	di cui relativo allo Stato estero di cui:

SEZIONE IV - IMMOBILI COLPITI DAL SISMA IN ABRUZZO

G5	Abitazione principale	Codice fiscale	Numero rata	Totale credito	Residuo precedente dichiarazione	
				.00	.00	
G6	Altri immobili	Impresa/Professione	Codice fiscale	Numero rata	Rateazione	Totale credito
						.00

SEZIONE V - INCREMENTO OCCUPAZIONE

G7	Residuo precedente dichiarazione	di cui compensato nel mod. F24	G8	Anno 2016	di cui compensato nel mod. F24
	.00	.00		.00	.00

SEZIONE VII - EROGAZIONI CULTURA

G9	Spesa 2016	Residuo 2015	Rata credito 2015	Rata credito 2014	G10	Spesa 2016
	.00	.00	.00	.00		.00

SEZIONE IX - NEGOZIAZIONE E ARBITRATO

G11	Credito spettante	Residuo precedente dichiarazione	di cui utilizzato in F24	G12	Credito spettante	di cui utilizzato in F24
	.00	.00	.00		.00	.00

QUADRO I IMPOSTE DA COMPENSARE

I1	Indicare l'importo delle imposte da versare con il Mod. F24 utilizzando in compensazione il credito che risulta dal Mod. 730	oppure	Barrare la casella per utilizzare in compensazione con il Mod. F24 l'intero credito che risulta dal Mod. 730 (che quindi non sarà rimborsato dal sostituto d'imposta)
	.00		<input type="checkbox"/>

SI DICHIARA CHE

COGNOME CACCIAMANI	NOME ALDO	CODICE FISCALE CCCLDA51E26E256V
-----------------------	--------------	------------------------------------

COGNOME	NOME	CODICE FISCALE
---------	------	----------------

HA/HANNO CONSEGNATO IN DATA 20/06/2017 LA DICHIARAZIONE MOD. 730/2017 PER I REDDITI 2016, IL MOD. 730-1 PER LA SCELTA DELLA DESTINAZIONE DELL'OTTO, DEL CINQUE E DEL DUE PER MILLE DELL'IRPEF. HA/HANNO INOLTRE ESIBITO I SOTTOELENCATI DOCUMENTI RELATIVI AI DATI ESPOSTI NELLA DICHIARAZIONE. IL C.A.F. O IL PROFESSIONISTA ABILITATO, SULLA BASE DEGLI ELEMENTI FORNITI E DEI DOCUMENTI ESIBITI, SI IMPEGNA AD ELABORARE LA DICHIARAZIONE E A TRASMETTERLA IN VIA TELEMATICA ALL'AGENZIA DELLE ENTRATE, PREVIA VERIFICA, TRAMITE IL RESPONSABILE DELL'ASSISTENZA FISCALE, DELLA CORRETTEZZA E LEGITTIMITA DEI DATI E DEI CALCOLI ESPOSTI. IL CAF O IL PROFESSIONISTA ABILITATO INOLTRE, A SEGUITO DELLA RICHIESTA RISCOSTRATA NEL MODELLO 730,

SI IMPEGNA NON SI IMPEGNA

AD INFORMARE DIRETTAMENTE IL CONTRIBUENTE DI EVENTUALI COMUNICAZIONI DELL'AGENZIA DELLE ENTRATE RELATIVE ALLA PRESENTE DICHIARAZIONE.

ELENCO DEI DOCUMENTI ESIBITI

TIPOLOGIA	IMPORTO
N. 1 Documenti Quadro E Spese Righi E41--E53 ed Autocertificazione limite spese n. 1	3.965,00
N. 2 Documenti Quadro E Spese Rigo E8-E10 codica 36, 38 e 39	57,00
N. 8 Documenti Quadro E Spese Rigo E1	276,03
Quadro E righi E41-E44 2015 bonifici n° 0, fatture/documenti n° 0, importo € 3985,00	
(D) Scelta 2 per mille partiti politici non effettuata	
(D) Scelta 5 x mille Volontariato e ONLUS codice fiscale = 97321610582	
(D) Scelta 6 x mille Gestione Statale	

FIRMA DELL'INCARICATO DEL C.A.F. O
DEL PROFESSIONISTA ABILITATO

CAAF CGIL DEL PIEMONTE E V. D'AOSTA SRL

ALL'EGGIUCCI LAURA
Il/la Dichiarante/i si impegna/no a conservare correttamente gli originali della documentazione sopra elencata per il periodo entro il quale l'Agenzia delle Entrate ha facoltà di richiederla ai fini di eventuali accertamenti fiscali. Il sottoscritto assume altresì la responsabilità circa lo smarrimento, deterioramento o mancata presentazione all'Agenzia delle Entrate di parte o di tutti i documenti inerenti quanto dichiarato nella presente dichiarazione dei redditi, esonerando il CAAF CGIL DEL PIEMONTE E V. D'AOSTA SRL da qualsiasi responsabilità

Il/la sottoscritto/a si impegna a comunicare le eventuali variazioni di domicilio e riconosce che il CAAF CGIL DEL PIEMONTE E V. D'AOSTA SRL non si assume alcuna responsabilità in caso di irreperibilità del destinatario all'indirizzo anagrafico o di posta elettronica dichiarato.

FIRMA DEL CONTRIBUENTE CACCIAMANI ALDO



Autocertificazione

Dichiarazione resa ai sensi del D.P.R. 28.12.2000, n. 445

Il sottoscrittoCACCIAMANI ALDO....., codice fiscale ..CCCLDA51E26E256V.....,

consapevole delle conseguenze civili, penali e fiscali, conseguenti ad una falsa dichiarazione, **sotto la propria responsabilità dichiara quanto segue:**

RIGHI	DESCRIZIONE
-------	-------------

E41	Le spese di ristrutturazione sostenute da me e dagli altri aventi diritto, rispettano il limite di legge riferito all'unita' immobiliare oggetto degli interventi di recupero.
-----	--

La presente dichiarazione viene resa in riferimento ai righi sopra evidenziati e più precisamente: E41

DATA 20/06/2017

Firma

Allegato: copia del documento di identità.

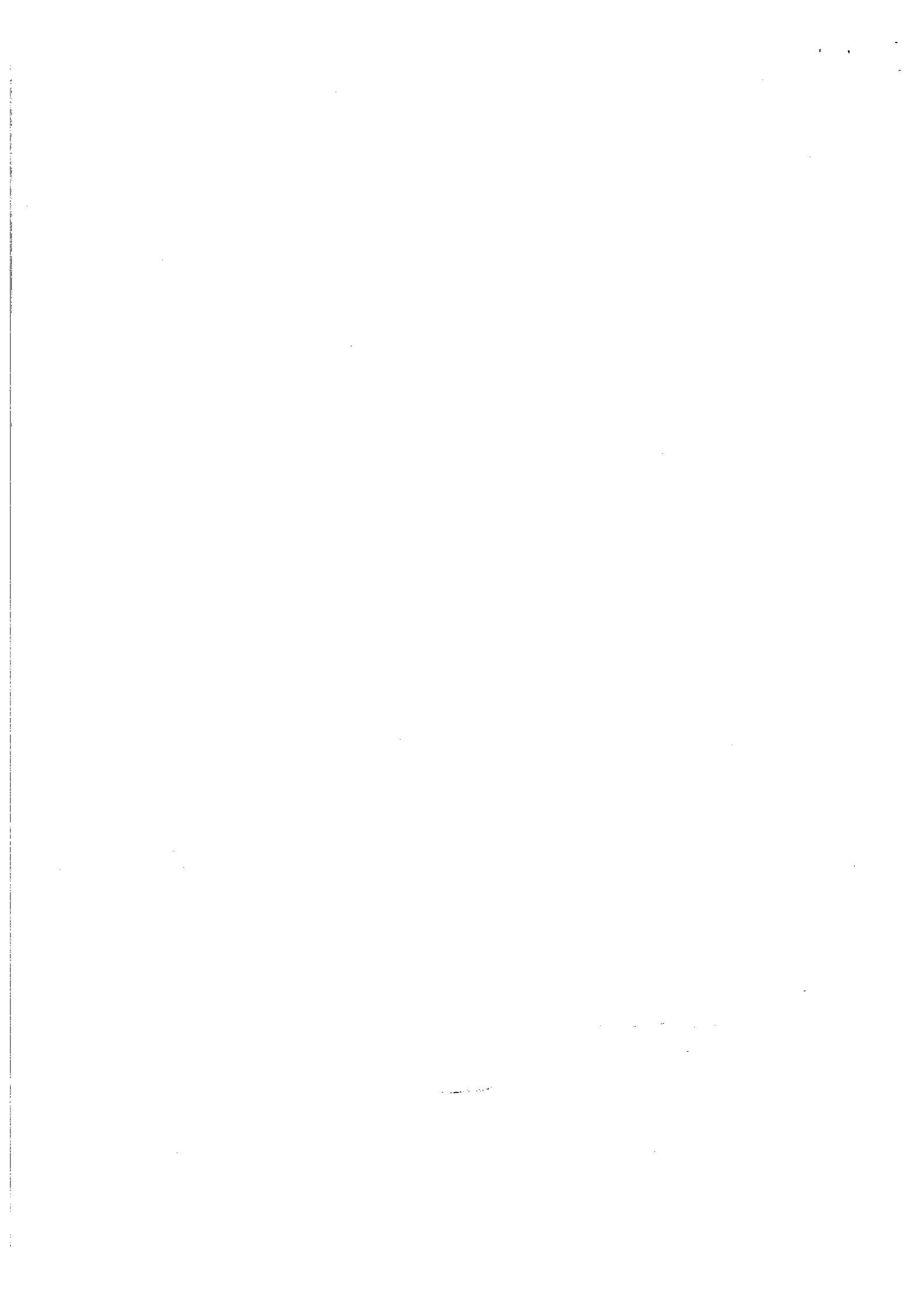



DICHIARAZIONE DI RESPONSABILITÀ

Il/La sottoscritto/a CACCIAMANI ALDO
 nato/a a GUBBIO il 26 - 05 - 1951
 codice fiscale CCCLDA51E26E256V
 avendo chiesto assistenza al CAAF CGIL DEL PIEMONTE E V. D'AOSTA SRL
 per la compilazione della DICHIARAZIONE DEI REDDITI relativa all'anno d'imposta 2016,

DICHIARA

di essere stato informato degli obblighi dichiarativi derivanti da **investimenti all'estero** (possesso, disponibilità o possibilità di movimentazione) e/o da **operazioni finanziarie con essi connesse**, e più precisamente:

- immobili (terreni e fabbricati situati in paesi esteri);
- attività estere di natura finanziaria;

che possono determinare l'obbligo di:

- monitoraggio delle attività estere con conseguente compilazione e presentazione del quadro RW del modello REDDITI;
- versamento dell'imposta su immobili e attività detenute all'estero ai sensi dell'art. 19, commi da 13 a 22 del DL 201/2011 convertito con modificazioni dalla legge n. 214/2011 e successive modifiche (imposta da liquidare con la compilazione del quadro RW del modello REDDITI);
- versamento dell'Irpef e relative addizionali sugli eventuali redditi derivanti dai predetti investimenti immobiliari o mobiliari;

che per i **familiari** indicati nel sottostante prospetto sono rispettate le condizioni di legge per essere considerati fiscalmente a carico (reddito annuo inferiore a euro 2.840,51 compresi quote esenti frontalieri, redditi non imponibili o assoggettati a imposta sostitutiva)

Grado di parentela	Codice Fiscale	Mesi a carico	Minore di 3 anni	Percentuale
Coniuge	TRNNNT53M51E256P	12	0	

DICHIARA inoltre di aver ricevuto tutte le informazioni in riferimento a quanto dichiarato e di sollevare il CAAF CGIL DEL PIEMONTE E V. D'AOSTA SRL

in ordine ad eventuali future contestazioni da parte dell'Amministrazione Finanziaria.

Data 20-06-2017

Firma _____

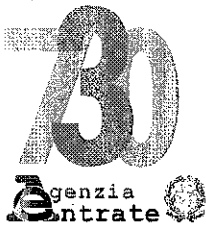
**MODELLO 730-3 redditi 2016**

prospetto di liquidazione relativo all'assistenza fiscale prestata

 730 rettificativo 730 integrativo Impegno ad informare il contribuente di eventuali comunicazioni dell'Agenzia delle Entrate relative alla presente dichiarazione Comunicazione dati rettificativi CAF o professionista Sostituto, CAF o professionista non delegato

CODICE FISCALE		COGNOME E NOME O DENOMINAZIONE		N. ISCRIZIONE ALBO DEI CAF	
SOSTITUTO D'IMPOSTA O C.A.F. O PROFESSIONISTA ABILITATO		06418720014	CAAF CGIL DEL PIEMONTE E V. D'AO		00001
RESPONSABILE ASSISTENZA FISCALE		VRNSC64B25L219P	MARIO SECONDO VERINO		
DICHIARANTE		CCCLDA51E26E256V	CACCIAMANI ALDO		
CONIUGE DICHIARANTE					

RIEPILOGO DEI REDDITI		DICHIARANTE	CONIUGE
1	REDDITI DOMINICALI	27,00	,00
2	REDDITI AGRARI	39,00	,00
3	REDDITI DEI FABBRICATI	212,00	,00
4	REDDITI DI LAVORO DIPENDENTE E ASSIMILATI	30.169,00	,00
5	ALTRI REDDITI	,00	,00
6	IMPONIBILE CEDUIARE SECCA	,00	,00
7	Reddito abitazione principale e pertinenze (non soggette a IMU)	497,00	,00
CALCOLO DEL REDDITO IMPONIBILE E DELL'IMPOSTA LORDA		DICHIARANTE	CONIUGE
11	REDDITO COMPLESSIVO	30.944,00	,00
12	Deduzione abitazione principale e pertinenze (non soggette a IMU)	497,00	,00
13	ONERI DEDUCIBILI	,00	,00
14	REDDITO IMPONIBILE	30.447,00	,00
15	Compensi per attività sportive dilettantistiche con ritenuta a titolo d'imposta	,00	,00
16	IMPOSTA LORDA	7.890,00	,00
CALCOLO DETRAZIONI E CREDITI D'IMPOSTA		DICHIARANTE	CONIUGE
21	Detrazione per coniuge a carico	710,00	,00
22	Detrazione per figli a carico	,00	,00
23	Ulteriore detrazione per figli a carico	,00	,00
24	Detrazione per altri familiari a carico	,00	,00
25	Detrazione per redditi di lavoro dipendente	,00	,00
26	Detrazione per redditi di pensione	770,00	,00
27	Detrazione per redditi assimilati a quelli di lavoro dipendente e altri redditi	,00	,00
28	Detrazione oneri ed erogazioni liberali	39,00	,00
29	Detrazione spese per interventi di recupero del patrimonio edilizio	198,00	,00
30	Detrazione spese arredo immobili ristrutturati	,00	,00
31	Detrazione spese per interventi di risparmio energetico	,00	,00
32	Detrazione spese arredo immobili giovani coppie	,00	,00
33	Detrazione IVA per acquisto abitazione classe energetica A o B	,00	,00
37	Detrazioni inquilini con contratto di locazione e affitto terreni agricoli o giovani	,00	,00
38	Altre detrazioni d'imposta	,00	,00
41	Credito d'imposta per il riacquisto della prima casa	,00	,00
42	Credito d'imposta per l'incremento dell'occupazione	,00	,00
43	Credito d'imposta reintegro anticipazioni fondi pensione	,00	,00
44	Credito d'imposta per mediazioni	,00	,00
45	Credito d'imposta per negoziazione e arbitrato	,00	,00
48	TOTALE DETRAZIONI E CREDITI D'IMPOSTA	1.717,00	,00
CALCOLO DELL'IMPOSTA NETTA E DEL RIGO DIFFERENZA		DICHIARANTE	CONIUGE
50	IMPOSTA NETTA	6.173,00	,00
51	Credito d'imposta per altri immobili - Sistema Abruzzo	,00	,00
52	Credito d'imposta per l'abitazione principale - Sistema Abruzzo	,00	,00
53	Credito d'imposta per imposte pagate all'estero	,00	,00
54	Credito d'imposta per erogazioni cultura	,00	,00
55	Credito d'imposta per erogazioni scuola	,00	,00
56	Credito d'imposta per videosorveglianza	,00	,00
57	Credito d'imposta per canoni non percepiti	,00	,00
58	Crediti residui per detrazioni incapienti	,00	,00
59	RITENUTE	5.605,00	,00
60	DIFFERENZA	568,00	,00



ECCEDEZZA, ACCONTI E ALTRE RETTIFICHE		1	DICHIARANTE	2	CONIUGE			
61	ECCEDEZZA DELL'IRPEF RISULTANTE DALLE PRECEDENTI DICHIARAZIONI		,00		,00			
62	ACCONTI VERSATI		,00		,00			
63	Restituzione bonus fiscale e straordinario		,00		,00			
64	Detrazioni e crediti già rimborsati dal sostituto		,00		,00			
66	Bonus IRPEF spettante		,00		,00			
67	Bonus IRPEF riconosciute in dichiarazione		,00		,00			
68	Restituzione Bonus IRPEF non spettante		,00		,00			
CALCOLO DELLE ADDIZIONALI REGIONALE E COMUNALE ALL'IRPEF		1	DICHIARANTE	2	CONIUGE			
71	REDDITO IMPONIBILE		30.447,00		,00			
72	ADDIZIONALE REGIONALE ALL'IRPEF DOVUTA		437,00		,00			
73	ADDIZIONALE REGIONALE ALL'IRPEF RISULTANTE DALLA CERTIFICAZIONE		429,00		,00			
74	ECCEDEZZA ADDIZIONALE REGIONALE ALL'IRPEF PRECEDENTE DICHIARAZIONE		,00		,00			
75	ADDIZIONALE COMUNALE ALL'IRPEF DOVUTA		244,00		,00			
76	ADDIZIONALE COMUNALE ALL'IRPEF RISULTANTE DALLA CERTIFICAZIONE E/O VERSATA		234,00		,00			
77	ECCEDEZZA ADDIZIONALE COMUNALE ALL'IRPEF PRECEDENTE DICHIARAZIONE		,00		,00			
78	ACCONTO ADDIZIONALE COMUNALE ALL'IRPEF 2017		73,00		,00			
79	ACCONTO ADDIZIONALE COMUNALE ALL'IRPEF 2017 RISULTANTE DALLA CERTIFICAZIONE		70,00		,00			
CEDOLARE SECCA LOCAZIONI		1	DICHIARANTE	2	CONIUGE			
81	CEDOLARE SECCA DOVUTA		,00		,00			
82	ECCEDEZZA CEDOLARE SECCA RISULTANTE DALLA PRECEDENTE DICHIARAZIONE		,00		,00			
83	ACCONTI CEDOLARE SECCA VERSATI PER IL 2016		,00		,00			
CONTRIBUTO DI SOLIDARIETA		1	DICHIARANTE	2	CONIUGE			
84	BASE IMPONIBILE CONTRIBUTO DI SOLIDARIETA		,00		,00			
85	CONTRIBUTO DI SOLIDARIETA DOVUTO		,00		,00			
86	CONTRIBUTO DI SOLIDARIETA RISULTANTE DALLA CERTIFICAZIONE		,00		,00			
LIQUIDAZIONE DELLE IMPOSTE DEL DICHIARANTE		Codice Regione/Comune	CREDITI				DEBITI	
			Importi non rimborsabili	Credito	di cui da utilizzare in compensazione con F24	di cui da rimborsare	Importi da non versare	Importi da trattenere/versare
91	IRPEF		,00	,00	,00	,00	,00	568,00
92	ADDIZIONALE REGIONALE IRPEF	19	,00	,00	,00	,00	8,00	,00
93	ADDIZIONALE COMUNALE IRPEF	E256	,00	,00	,00	,00	10,00	,00
94	PRIMA RATA ACCONTO IRPEF 2017							,00
95	SECONDA O UNICA RATA ACCONTO IRPEF 2017							200,00
96	ACCONTO 20% REDDITI TASSAZIONE SEPARATA						,00	,00
97	ACCONTO ADDIZIONALE COMUNALE 2017	E256						,00
98	IMPOSTA SOSTITUTIVA PREMI DI RISULTATO						,00	,00
99	CEDOLARE SECCA LOCAZIONI		,00	,00	,00	,00	,00	,00
100	PRIMA RATA ACCONTO CEDOLARE SECCA 2017							,00
101	SECONDA O UNICA RATA ACCONTO CEDOLARE SECCA 2017							,00
102	CONTRIBUTO DI SOLIDARIETA						,00	,00
LIQUIDAZIONE DELLE IMPOSTE DEL CONIUGE		Codice Regione/Comune	CREDITI				DEBITI	
			Importi non rimborsabili	Credito	di cui da utilizzare in compensazione con F24	di cui da rimborsare	Importi da non versare	Importi da trattenere/versare
111	IRPEF		,00	,00	,00	,00	,00	,00
112	ADDIZIONALE REGIONALE IRPEF		,00	,00	,00	,00	,00	,00
113	ADDIZIONALE COMUNALE IRPEF		,00	,00	,00	,00	,00	,00
114	PRIMA RATA ACCONTO IRPEF 2017							,00
115	SECONDA O UNICA RATA ACCONTO IRPEF 2017							,00
116	ACCONTO 20% REDDITI TASSAZIONE SEPARATA						,00	,00
117	ACCONTO ADDIZIONALE COMUNALE 2017							,00
118	IMPOSTA SOSTITUTIVA PREMI DI RISULTATO						,00	,00
119	CEDOLARE SECCA LOCAZIONI		,00	,00	,00	,00	,00	,00
120	PRIMA RATA ACCONTO CEDOLARE SECCA 2017							,00
121	SECONDA O UNICA RATA ACCONTO CEDOLARE SECCA 2017							,00
122	CONTRIBUTO DI SOLIDARIETA						,00	,00

ALTRI DATI		1 DICHIARANTE		2 CONIUGE					
130	Residuo credito d'imposta per erogazione cultura		,00		,00				
131	Residuo credito d'imposta per il riacquisto della prima casa da utilizzare in compensazione		,00		,00				
132	Residuo credito d'imposta per l'incremento dell'occupazione da utilizzare in compensazione		,00		,00				
133	Residuo credito d'imposta per l'abitazione principale - Sisma Abruzzo		,00		,00				
134	Residuo credito d'imposta reintegro anticipazioni fondi pensione		,00		,00				
135	Residuo credito d'imposta per mediazioni		,00		,00				
136	Totale spese sanitarie rateizzate nella presente dichiarazione (righe E1, E2 e E3)		,00		,00				
137	Reddito di riferimento per agevolazioni fiscali (con imponibile cedolare secca locazioni)		30.944		,00				
138	ACCONTO IRPEF 2017	Reddito complessivo			,00				
139	CASI PARTICOLARI	Importo su cui calcolare l'acconto			,00				
141	ACCONTI 2017 COMPENSATI	Prima rata acconto IRPEF			,00				
142	INTERAMENTE	Acconto addizionale comunale			,00				
143	NEL MOD. 730/2017	Prima rata acconto cedolare secca			,00				
145	Crediti per imposte pagare all'estero	DICHIARANTE	1	2	3	4	5	6	7
		CONIUGE DICHIARANTE							
146									
147	Redditi fondari non imponibili			267,00					
148	Reddito abitazione principale e pertinenze (soggette a IMU)			,00					
149	Residuo deduzione somme restituite			,00					
150	Residuo erogazioni sociali			,00					
151	Residuo credito d'imposta per negoziazione e arbitrato			,00					
152	Residuo credito d'imposta per videosorveglianza			,00					
160	Credito d'imposta per erogazione cultura	DICHIARANTE	Rata 2015	1	,00	Rata 2016	2	,00	
		CONIUGE DICHIARANTE	Rata 2015		,00	Rata 2016		,00	

RISULTATO DELLA LIQUIDAZIONE

MOD 730 ORDINARIO - IMPORTI DA TRATTENERE O DA RIMBORSARE

	RICHIESTA DI RATEIZZAZIONE DEI VERSAMENTI DI SALDO E DEGLI EVENTUALI ACCONTI IN	2	RATE	SALDO E PRIMO ACCONTO	SECONDO O UNICO ACCONTO
161	IMPORTO CHE SARA' TRATTENUTO DAL DATORE DI LAVORO O DALL'ENTE PENSIONISTICO IN BUSTA PAGA Saldo e primo acconto nel mese di luglio (agosto/ settembre per i pensionati). Secondo o unico acconto nel mese di novembre. Nel caso di richiesta di rateizzazione il saldo ed il primo acconto saranno ripartiti in base al numero di rate richieste			568,00	200,00
162	IMPORTO DA VERSARE CON IL MOD. F24 (dipendenti senza sostituto). Saldo e primo acconto nel mese di giugno. Secondo o unico acconto nel mese di novembre. Per il dettaglio delle imposte da versare vedere i righe da 231 a 245			,00	,00
					CREDITO
163	IMPORTO CHE SARA' RIMBORSATO DAL DATORE DI LAVORO O DALL'ENTE PENSIONISTICO IN BUSTA PAGA Nel mese di luglio (agosto/ settembre per i pensionati)				,00
164	IMPORTO CHE SARA' RIMBORSATO DALL'AGENZIA DELLE ENTRATE (dipendenti senza sostituto)				,00

MOD 730 INTEGRATIVO - IMPORTI DA RIMBORSARE

	1	2	3	4	5
	CODICE REGIONE/COMUNE	RIMBORSO DICHIARANTE	CODICE REGIONE/COMUNE	RIMBORSO CONIUGE	TOTALE
171	IRPEF	,00		,00	,00
172	ADDIZIONALE REGIONALE IRPEF	,00		,00	,00
173	ADDIZIONALE COMUNALE IRPEF	,00		,00	,00
174	ACCONTO 20% REDDITI TASSAZIONE SEPARATA	,00		,00	,00
175	IMPOSTA SOSTITUTIVA PREMI DI RISULTATO	,00		,00	,00
176	CEDOLARE SECCA LOCAZIONI	,00		,00	,00
177	CONTRIBUTO DI SOLIDARIETA'	,00		,00	,00
178	IMPORTO CHE SARA' RIMBORSATO DAL DATORE DI LAVORO O DALL'ENTE PENSIONISTICO IN BUSTA PAGA				,00
179	IMPORTO CHE SARA' RIMBORSATO DALL'AGENZIA DELLE ENTRATE (dipendenti senza sostituto)				,00

DATI PER LA COMPILAZIONE DEL MODELLO F24

CREDITI DA UTILIZZARE IN COMPENSAZIONE MOD F24		CODICE TRIBUTO	ANNO DI RIFERIMENTO	CODICE REGIONE/COMUNE	CREDITO (DA QUADRO I)	DIPENDENTI SENZA SOSTITUTO (credito non superiore a 12 euro)	
DICHIARANTE	191	IRPEF	4001	2016	,00	,00	
	192	ADDIZIONALE REGIONALE IRPEF	3801	2016	,00	,00	
	193	ADDIZIONALE COMUNALE IRPEF	3844	2016	,00	,00	
	194	GEDOLARE SECCA LOCAZIONI	1842	2016	,00	,00	
	195	SOLO MOD. 730	ACCONTO 20% TASSAZIONE SEPARATA	4200	2016	,00	,00
	196	INTEGRATIVO	IMPOSTA SOSTITUTIVA PREMI DI RISULTATO	1816	2016	,00	,00
	197		CONTRIBUTO DI SOLIDARIETA'	1683	2016	,00	,00
	198	TOTALE			,00	,00	
	CREDITI DA UTILIZZARE IN COMPENSAZIONE MOD F24		CODICE TRIBUTO	ANNO DI RIFERIMENTO	CODICE REGIONE/COMUNE	CREDITO (DA QUADRO I)	DIPENDENTI SENZA SOSTITUTO (credito non superiore a 12 euro)
CONIUGE	211	IRPEF	4001	2016	,00	,00	
	212	ADDIZIONALE REGIONALE IRPEF	3801	2016	,00	,00	
	213	ADDIZIONALE COMUNALE IRPEF	3844	2016	,00	,00	
	214	GEDOLARE SECCA LOCAZIONI	1842	2016	,00	,00	
	215	SOLO MOD. 730	ACCONTO 20% TASSAZIONE SEPARATA	4200	2016	,00	,00
	216	INTEGRATIVO	IMPOSTA SOSTITUTIVA PREMI DI RISULTATO	1816	2016	,00	,00
	217		CONTRIBUTO DI SOLIDARIETA'	1683	2016	,00	,00
	218	TOTALE			,00	,00	

IMPORTI DA VERSARE MOD F24 (730 DIPENDENTI SENZA SOSTITUTO)

IMPORTI DA VERSARE - GIUGNO		CODICE TRIBUTO	ANNO DI RIFERIMENTO	CODICE REGIONE/COMUNE	IMPORTO DA VERSARE
231	IRPEF	4001	2016		,00
232	ADDIZIONALE REGIONALE IRPEF	3801	2016		,00
233	ADDIZIONALE COMUNALE IRPEF	3844	2016		,00
234	PRIMA RATA ACCONTO IRPEF 2017	4033	2017		,00
235	ACCONTO 20% TASSAZIONE SEPARATA	4200	2016		,00
236	ACCONTO ADDIZIONALE COMUNALE 2017	3843	2017		,00
237	IMPOSTA SOSTITUTIVA PREMI DI RISULTATO	1816	2016		,00
238	GEDOLARE SECCA LOCAZIONI	1842	2016		,00
239	PRIMA RATA ACCONTO GEDOLARE SECCA 2017	1840	2017		,00
240	CONTRIBUTO DI SOLIDARIETA'	1683	2016		,00
241	Importi relativi al coniuge con domicilio diverso dal dichiarante	ADDIZIONALE REGIONALE IRPEF	3801	2016	,00
242		ADDIZIONALE COMUNALE IRPEF	3844	2016	,00
243		ACCONTO ADDIZIONALE COMUNALE 2017	3843	2017	,00
IMPORTI DA VERSARE - NOVEMBRE					
244	SECONDA O UNICA RATA ACCONTO IRPEF 2017	4034	2017		,00
245	SECONDA O UNICA RATA ACCONTO GEDOLARE SECCA 2017	1841	2017		,00

MESSAGGI

VEDASI PAGINA SEGUENTE

FIRMA DEL DATORE DI LAVORO O DEL RAPPRESENTANTE DELL'ENTE EROGANTE O DEL RESPONSABILE DELL'ASSISTENZA FISCALE DEL C.A.F. O DEL PROFESSIONISTA ABILITATO

MARIO SECONDO VERINO

Agenzia
Entrate**MODELLO 730-1 redditi 2016****Scheda per la scelta della destinazione
dell'8 per mille, del 5 per mille e del 2 per mille dell'IRPEF****Da consegnare unitamente alla dichiarazione Mod. 730/2017 al sostituto d'imposta, al C.A.F.
o al professionista abilitato, utilizzando l'apposita busta chiusa contrassegnata sui lembi di chiusura.****CONTRIBUENTE****CODICE FISCALE** CCCLDA51E26E256V
(obbligatorio)**DATI
ANAGRAFICI****COGNOME** (per le donne indicare il cognome da nubile)

CACCIAMANI

NOME

ALDO

SESSO (M o F)

M

DATA DI NASCITAGIORNO MESE ANNO
26 05 1951**COMUNE (O STATO ESTERO) DI NASCITA**

GUBBIO

PROVINCIA (sigla)

PG

**LE SCELTE PER LA DESTINAZIONE DELL'OTTO PER MILLE, DEL CINQUE PER MILLE E DEL DUE PER MILLE
DELL'IRPEF NON SONO IN ALCUN MODO ALTERNATIVE FRA LORO.
PERTANTO POSSONO ESSERE ESPRESSE TUTTE E TRE LE SCELTE.****SCELTA PER LA DESTINAZIONE DELL'OTTO PER MILLE DELL'IRPEF (in caso di scelta FIRMARE in UNO degli spazi sottostanti)**

STATO X	CHIESA CATTOLICA	UNIONE CHIESE CRISTIANE AVVENTISTE DEL 7° GIORNO	ASSEMBLEE DI DIO IN ITALIA
CHIESA EVANGELICA VALDESE (Unione delle Chiese metodiste e Valdesi)	CHIESA EVANGELICA LUTERANA IN ITALIA	UNIONE COMUNITA' EBRAICHE ITALIANE	SACRA ARCIDIOCESI ORTODOSSA D'ITALIA ED ESARCATO PER L'EUROPA MERIDIONALE
CHIESA APOSTOLICA IN ITALIA	UNIONE CRISTIANA EVANGELICA BATTISTA D'ITALIA	UNIONE BUDDHISTA ITALIANA	UNIONE INDUISTA ITALIANA
ISTITUTO BUDDISTA ITALIANO SOKA GAKKAI (IBISG)			

AVVERTENZE

Per esprimere la scelta a favore di una delle istituzioni beneficiarie della quota dell'otto per mille dell'IRPEF, il contribuente deve apporre la propria firma nel riquadro corrispondente. La scelta deve essere fatta esclusivamente per una delle istituzioni beneficiarie.

La mancanza della firma in uno dei riquadri previsti costituisce scelta non espressa da parte del contribuente. In tal caso, la ripartizione della quota d'imposta non attribuita è stabilita in proporzione alle scelte espresse. La quota non attribuita spettante alle Assemblies di Dio in Italia e alla Chiesa Apostolica in Italia è devoluta alla gestione statale.



SCELTA PER LA DESTINAZIONE DEL CINQUE PER MILLE DELL'IRPEF (in caso di scelta FIRMARE in UNO degli spazi sottostanti)

SOSTEGNO DEL VOLONTARIATO E DELLE ALTRE ORGANIZZAZIONI NON LUCRATIVE DI UTILITA' SOCIALE, DELLE ASSOCIAZIONI DI PROMOZIONE SOCIALE E DELLE ASSOCIAZIONI E FONDAZIONI RICONOSCIUTE CHE OPERANO NEI SETTORI DI CUI ALL'ART. 10, C. 1, LETT A), DEL D.LGS. N. 460 DEL 1997

FIRMA

Codice fiscale del beneficiario (eventuale)

9	7	3	2	1	6	1	0	5	8	2
---	---	---	---	---	---	---	---	---	---	---

FINANZIAMENTO DELLA RICERCA SCIENTIFICA E DELLA UNIVERSITA'

FIRMA

Codice fiscale del beneficiario (eventuale)

--	--	--	--	--	--	--	--	--	--	--	--	--	--	--	--	--	--	--	--

FINANZIAMENTO DELLA RICERCA SANITARIA

FIRMA

Codice fiscale del beneficiario (eventuale)

--	--	--	--	--	--	--	--	--	--	--	--	--	--	--	--	--	--	--	--

FINANZIAMENTO A FAVORE DI ORGANISMI PRIVATI DELLE ATTIVITA' DI TUTELA, PROMOZIONE E VALORIZZAZIONE DEI BENI CULTURALI E PAESAGGISTICI

FIRMA

Codice fiscale del beneficiario (eventuale)

--	--	--	--	--	--	--	--	--	--	--	--	--	--	--	--	--	--	--	--

SOSTEGNO DELLE ATTIVITA' SOCIALI SVOLTE DAL COMUNE DI RESIDENZA

FIRMA

SOSTEGNO ALLE ASSOCIAZIONI SPORTIVE DILETTANTISTICHE RICONOSCIUTE AI FINI SPORTIVI DAL CONI A NORMA DI LEGGE CHE SVOLGONO UNA RILEVANTE ATTIVITA' DI INTERESSE SOCIALE

FIRMA

Codice fiscale del beneficiario (eventuale)

--	--	--	--	--	--	--	--	--	--	--	--	--	--	--	--	--	--	--	--

AVVERTENZE

Per esprimere la scelta a favore di una delle finalità destinarie della quota del cinque per mille dell'IRPEF, il contribuente deve apporre la propria firma nel riquadro corrispondente. Il contribuente ha inoltre la facoltà di indicare anche il codice fiscale di un soggetto beneficiario. La scelta deve essere fatta esclusivamente per una sola delle finalità beneficiarie.

SCELTA PER LA DESTINAZIONE DEL DUE PER MILLE DELL'IRPEF (in caso di scelta FIRMARE nello spazio sottostante)**PARTITO POLITICO**

CODICE

FIRMA

AVVERTENZE

Per esprimere la scelta a favore di uno dei partiti politici beneficiari del due per mille dell'IRPEF, il contribuente deve apporre la propria firma nel riquadro, indicando il codice del partito prescelto. La scelta deve essere fatta esclusivamente per uno solo dei partiti politici beneficiari.

In aggiunta a quanto indicato nell'informativa sul trattamento dei dati, contenuta nelle istruzioni, si precisa che i dati personali del contribuente verranno utilizzati solo dall'Agenzia delle Entrate per attuare la scelta.

MODELLO PER LA RICHIESTA DI ACCREDITO SU CONTO CORRENTE BANCARIO O POSTALE DEI RIMBORSI FISCALI - PERSONE FISICHE

TIPO DI RICHIESTA
O COMUNICAZIONE
(Barrare la casella
che interessa)

- 1 ACCREDITO DEI RIMBORSI FISCALI SUL PROPRIO CONTO CORRENTE (BANCARIO O POSTALE)
- 2 ANNULLAMENTO DELLA RICHIESTA DI ACCREDITAMENTO SU CONTO CORRENTE (BANCARIO O POSTALE) IN PRECEDENZA GIÀ COMUNICATO

DATI DEL
CONTRIBUENTE

Cognome		Nome									
CACCIAMANI		ALDO									
Codice fiscale											
C C C L D A 5 1 E 2 6 E 2 5 6 V											
Comune di nascita		Provincia (sigla)	Data di nascita								
GUBBIO		PG	<table border="1" style="display: inline-table; border-collapse: collapse;"> <tr> <td>giorno</td> <td>mes</td> <td>anno</td> </tr> <tr> <td>26</td> <td>05</td> <td>1951</td> </tr> </table>	giorno	mes	anno	26	05	1951		
giorno	mes	anno									
26	05	1951									
Residenza anagrafica o (se diverso)		Sesso (barrare la relativa casella)									
GUBBIO		<input checked="" type="checkbox"/> M <input type="checkbox"/> F									
Domicilio fiscale		Comune	Provincia (sigla)								
GUBBIO		PG									
Frazione		Via, piazza, ecc.	Numero civico C. a. p.								
DEL BORGHETTO NUOVO		20	06024								
Indirizzo di posta elettronica		Telefono	Fax								
		<table border="1" style="display: inline-table; border-collapse: collapse;"> <tr> <td>prefisso</td> <td>numero</td> </tr> <tr> <td></td> <td>0759271</td> </tr> </table>	prefisso	numero		0759271	<table border="1" style="display: inline-table; border-collapse: collapse;"> <tr> <td>prefisso</td> <td>numero</td> </tr> <tr> <td></td> <td></td> </tr> </table>	prefisso	numero		
prefisso	numero										
	0759271										
prefisso	numero										

COORDINATE DEL CONTO
CORRENTE ITALIANO
DEL CONTRIBUENTE
(bancario o postale)

IBAN

--	--

COORDINATE
DEL CONTO CORRENTE
ESTERO
DEL CONTRIBUENTE

Banca			
Conto corrente bancario intestato a			
BIC (se UEM)	IBAN (se UEM)		
COORDINATE BANCARIE (se extra UEM)			
Indirizzo della banca:			

SOTTOSCRIZIONE

Data	giorno	mes	anno	FIRMA

DELEGA

Il sottoscritto		delega il Sig.	
Codice fiscale del delegato			
Nato a		Provincia (sigla)	il
		a presentare in sua vece questo modello	
Data		Firma del dichiarante	
giorno mese anno			

SPAZIO RISERVATO
ALL'UFFICIO

Codice ufficio	L'addetto

